

Recomendaciones

El paciente debe llegar 30 (treinta) minutos antes, con acompañante.

Autorización de la entidad
Orden médica y de la entidad
(usuario debe fijarse q este vigente antes de la cita.)

Debe llevar documento de identidad.

Llevar bono o copago que requiera.

Llevar la preparación del examen impresa y firmada por el paciente el día de la cita.



MANOMETRIA ANORECTAL

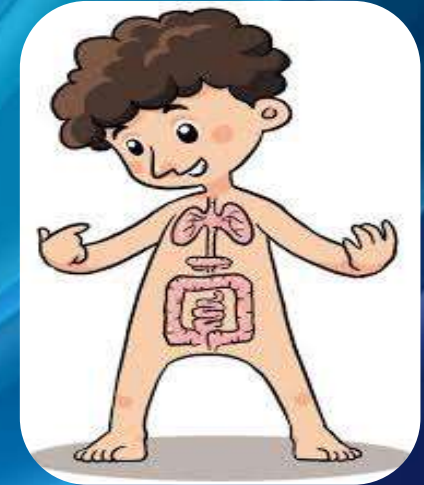

Dr. Melquicedec Vargas Sandoval
Gastroenterólogo Pediatra
U. del Bosque - UNMC USA

Pereira: Av Juan B Gutierrez 17-55 Edif. ICONO Cons 307

Tel: 3310727 - 3023499414 - 3219949244

Villavicencio: Calle 33a 37-55 Barzal

Tel: 6740042 - 3219899052

gastrokids1@gmail.com
melquivargas@gmail.com

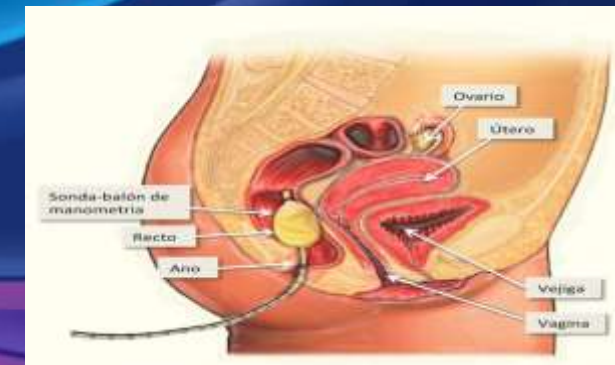

Recuerde...

- ✓ Venir acompañado.
- ✓ Autorización de la entidad.
- ✓ Orden médica.
- ✓ Bono o copago que requiera.

Esta técnica carece de riesgos frecuentes. La introducción de la sonda a través del ano puede ser molesta en pacientes con fisura anal o un absceso rectal. **SIN EMBARGO, EN LA MAYORÍA DE PACIENTES NO ES DOLOROSA.**



www.gastrokids.com

¿Qué es ?



Es una técnica que permite valorar los movimientos del ano, mediante el registro de las presiones intrarrectales y del canal anal.

Para ello se introduce un catéter por el ano, después de haberlo lubricado con un gel, se conecta a un equipo de registro de presiones comunicado con un monitor del computador.

Durante el estudio al paciente se le invita a realizar varias maniobras con el fin de conocer el estado funcional de los esfínteres y la habilidad de estos en condiciones de retención y defecación.

Además insuflando el balón con volúmenes crecientes del aire, estimularemos las sensaciones del paciente que hacen posible que sea capaz de apreciar sensación de defecación transitoria y permanente.



Preparación

Es de vital importancia tener una excelente preparación para evitarle a usted incomodidades durante el procedimiento; para ello, se le solicita colocarse dos enemas TRAVAD rectales antes del procedimiento, el primero debe ser colocado 4(cuatro) horas antes de este y el segundo 2(dos) horas antes. **No requiere ayuno**, ni una dieta especial, puede consumir los alimentos normalmente y en su horario habitual.



Objetivos

El examen permite medir la fuerza de los esfínteres anales, tanto en reposo como durante las maniobras de retención y defecación, con el fin de conocer si existe debilidad o exceso de fuerza. Conocer la habilidad de los movimientos de los esfínteres anales durante el intento de retener o defecar.



Beneficios

Una alteración del movimiento o de la fuerza pueden justificar las molestias del paciente relacionadas con la defecación (incontinencia, estreñimiento, fisura anal, hemorroides, etc...) También permite conocer la sensibilidad del recto durante las diferentes maniobras. Del resultado del estudio se derivan dos beneficios fundamentales: Detectar y conocer la existencia y tipos de anomalías del movimiento o de la fuerza.

Su principal beneficio es descartar enfermedades de los plexos nerviosos que requieren tratamiento quirúrgico. Conocer los mecanismos rectoanales alterados para establecer actitudes terapéuticas individualizadas.

La no realización del estudio únicamente conlleva a la imposibilidad de diagnosticar certeramente una alteración de la fuerza o de los movimientos del intestino, y dificulta la aplicación de tratamientos específicos como son la realización de ejercicios de rehabilitación o la indicación o no de otro tipo de tratamientos.

